



# **RESUMEN**

# **BOLETÍN DE PRONÓSTICO HIDROLÓGICO**



**DEL 06 AL 21 MARZO DE 2025**

**Unidad de Análisis y Pronósticos Hidrológicos**

Ministerio de Medio Ambiente y Agua  
Servicio Nacional de Meteorología e Hidrología

**Dirección de Hidrología**  
**SENAMHI - BOLIVIA**

*Senamhi, Jueves 06 de marzo de 2025*

## AVISOS DE ALERTA HIDROLÓGICA NARANJA No. 12 y 13 /2025

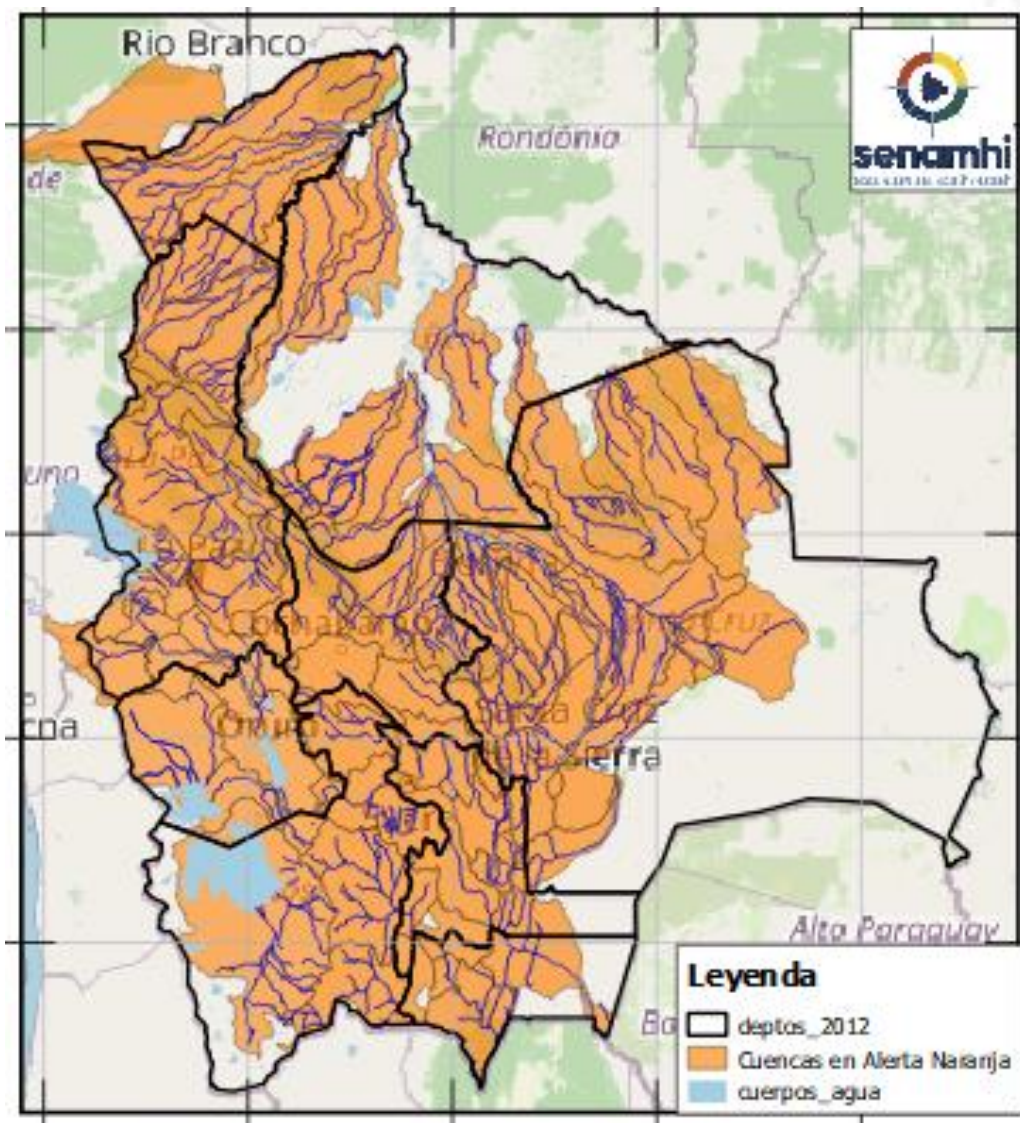

### IMPORTANTE:

**RECUERDE ESTAMOS EN ALERTA HIDROLÓGICA DEL 06 al 14 marzo**

Crecidas significativas de los ríos del 06 al 08, 09 al 14 marzo en: Tarija, Chuquisaca, Potosí, Oruro, Cochabamba, Beni, La Paz, Pando, Santa Cruz.

No camine cerca de los ríos mencionados para ambas alertas No.12 y 13 durante el periodo de alerta Hidrológica.

Mayor especificación en:  
[www.senamhi.gob.bo](http://www.senamhi.gob.bo)

# RESUMEN DEL BOLETÍN DE PRONÓSTICO HIDROLÓGICO

Probables Ascensos: 06 al 08, 08 al 11, 12 al 16, 17 al 20/03/2025

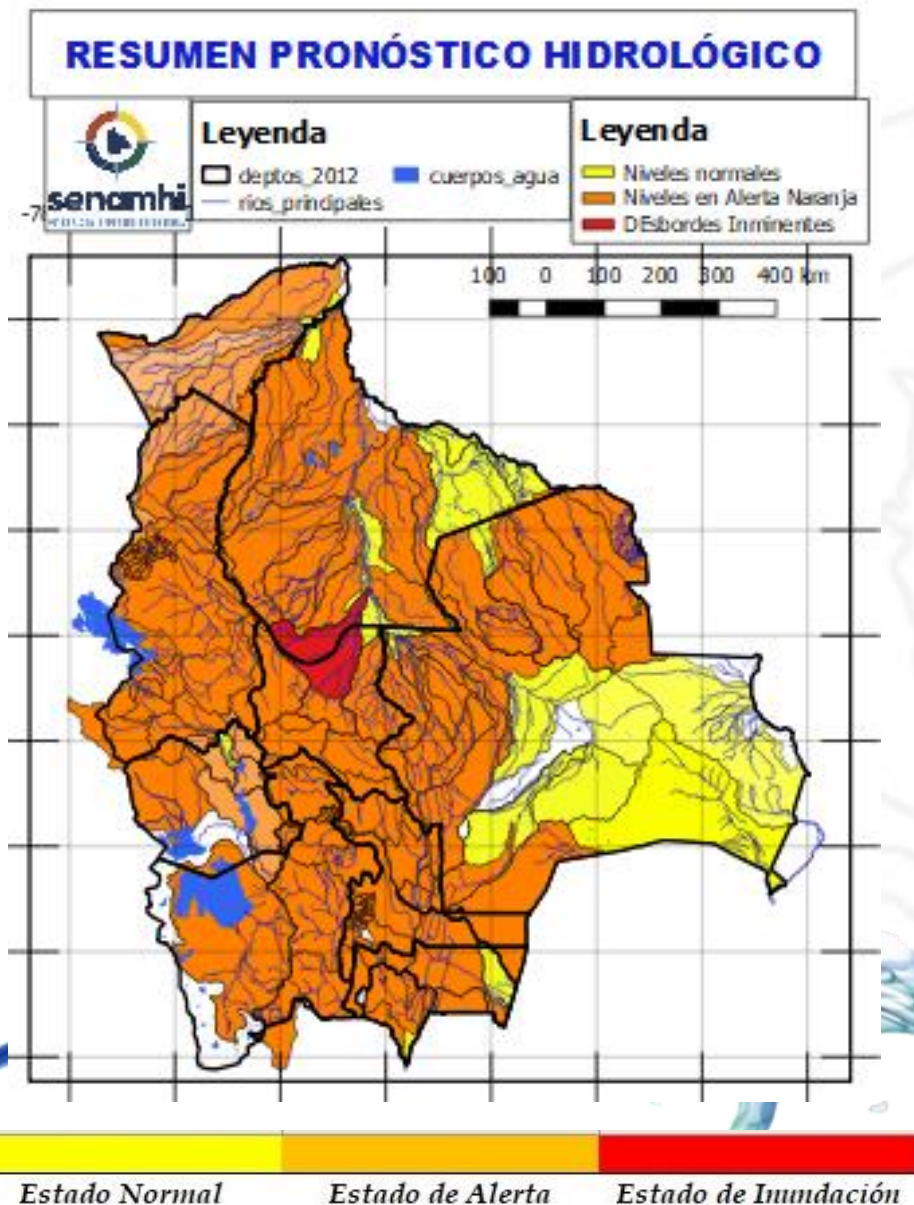

- Ascensos del 06 al 09, 09 al 11, 12 al 17, 18 al 21 marzo en: Santa Cruz, Cochabamba, La Paz, Pando, Beni, el desarrollo se encuentra en las que siguen.
- Ascensos del 06 al 08, 08 al 10, 11 al 14 marzo en: Tarija, Chuquisaca, Potosí, Oruro y La Paz Altiplano el desarrollo se encuentra en las que siguen.

**IMPORTANTE:**  
Crecidas significativas del 12 al 16 marzo en: Tarija, Chuquisaca, Potosí, Oruro, Cochabamba, Beni, La Paz, Pando, Santa Cruz.  
**POSIBLE ALERTA HIDROLÓGICA**

- NOTA:**
- **Cualquier cambio se dará a conocer en el tiempo más prudente posible.**
  - La delimitación es a nivel de Sub-Cuencas

Probables Ascensos: **06 al 08, 08 al 11, 12 al 16, 17 al 20/03/2025**

Estado Normal      Estado de Alerta      Estado de Inundación

06 al 08, 08 al 11, 12 al 16, 17 al 20 MARZO		Ascensos cerca a los niveles de seguridad
TARIJA		
RIO	MUNICIPIO	
Guadalquivir (y afluentes secundarios)	San Mateo	
	Monte Sur	
	Tucumilla	
	Lazaredo	
	Cachimayu	
Sola	Obrajes, Temporal y zonas cercanas	
	San andrés de Sola y poblados cercanos	
Quebrada del Monte	Zona Vibora Negra y poblaciones cercanas	
06 al 08, 08 al 11, 12 al 16, 17 al 20 MARZO		Ascensos cerca a los niveles de seguridad
TARIJA		
RIO	MUNICIPIO	
Bermejo y afluentes secundarios	Aguas Blancas	
	Bermejo	
	Paional	
	Entre Ríos	
	Salinas	
	Loma Alta	
	Cañitas	
	Emborozu	
	La Mamora	
	Padcaya	
	Yacuiba	
	y Comunidades cercanas	
	Salinas	Poblados cercanos

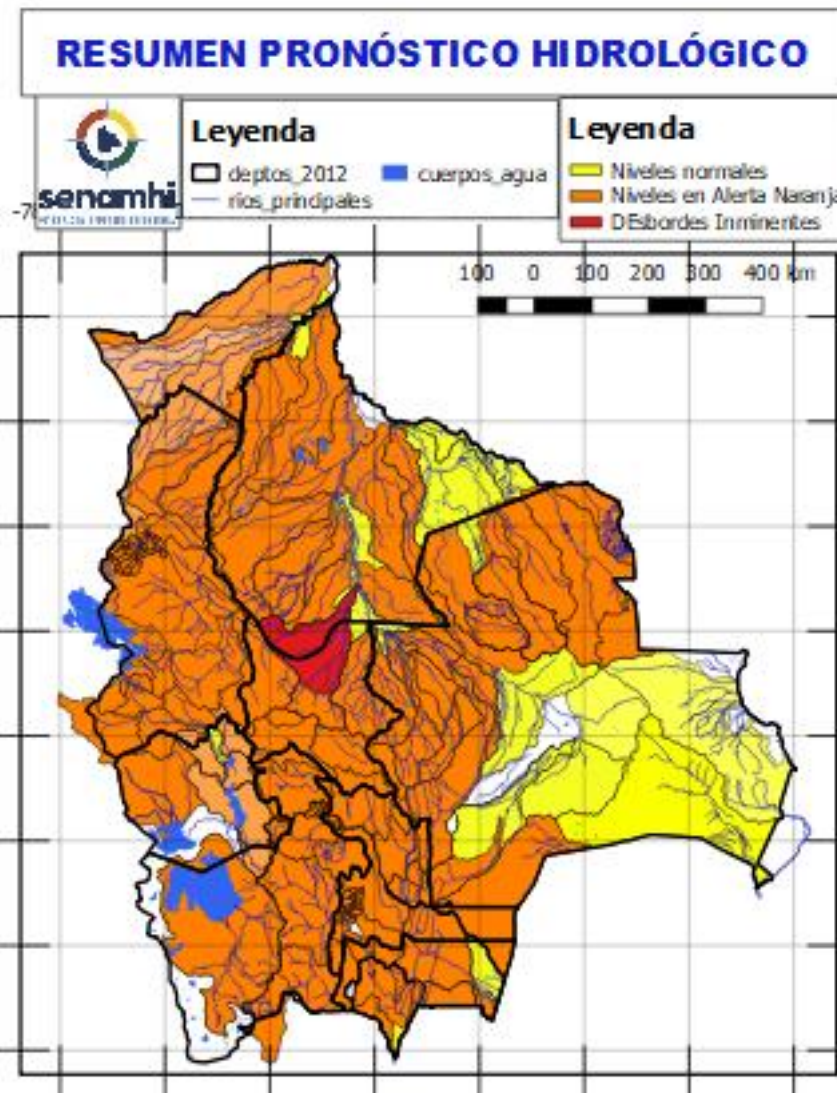

06 al 08, 08 al 11, 12 al 16, 17 al 20 MARZO		Obs.
TARIJA		
RIO	MUNICIPIO	Ascensos
San Juan del Oro	El Molino	
	Yunchará	
	y Comunidades cercanas	
06 al 08, 08 al 11, 12 al 16, 17 al 20 MARZO		Ascensos cerca de los niveles de seguridad
TARIJA		
RIO	MUNICIPIO	
Pilaya	San Josesito	
	y comunidades cercanas	
06 al 08, 08 al 11, 12 al 16, 17 al 20 MARZO		
Pilcomayo	Puente Aruma	
	Villa Montes	
	Puesto Uno	
	Yacuiba	
	Ibibobo	
	La Esmeralda	
	La Victoria	
y Comunidades cercanas		

## Probables Ascensos: 06 al 08, 08 al 10, 11 al 14, 14 al 16, 17 al 20/03/2025



<b>06 al 08, 08 al 10, 11 al 14, 14 al 16, 17 al 19 MARZO</b>		Ascensos de cuidado
<b>CHUQUISACA</b>		
RIO	MUNICIPIO	
Chinimayu	Palca Grande	
	Cueva Pampa	
	Camargo	
Comunidades cercanas		
Achuma	Villa Abecia	
	y poblados cercanos	
<b>06 al 08, 08 al 10, 11 al 14, 14 al 16, 17 al 19 MARZO</b>		Ascensos Repentinos de cuidado
<b>CHUQUISACA</b>		
RIO	MUNICIPIO	
Quirpirchaca	Sucre	
	y poblados cercanos	
<b>06 al 08, 08 al 10, 11 al 14, 14 al 16, 17 al 19 MARZO</b>		Ascensos repentinos de cuidado
Chico	Chuqui Chuqui	
	Poblaciones cercanas	
Presto	Presto	
	y Comunidades cercanas	
Ravelo	Ravelo	
	y comunidades cercanas	
Potolo	Potolo	
	y comunidades cercanas	
Cachimayu	Chaunaca	
	y comunidades cercanas	
<b>08 al 11, 12 al 16, 17 al 20 MARZO</b>		Ascensos repentinos de cuidado
Tomina	Tomina	
	Comunidades cercanas	
Azero	El Villar	
	Comunidades cercanas	
Pescado	Villa Serrano	
	Comunidades cercanas	
Zudañez	Zudañez	
	y comunidades cercanas	

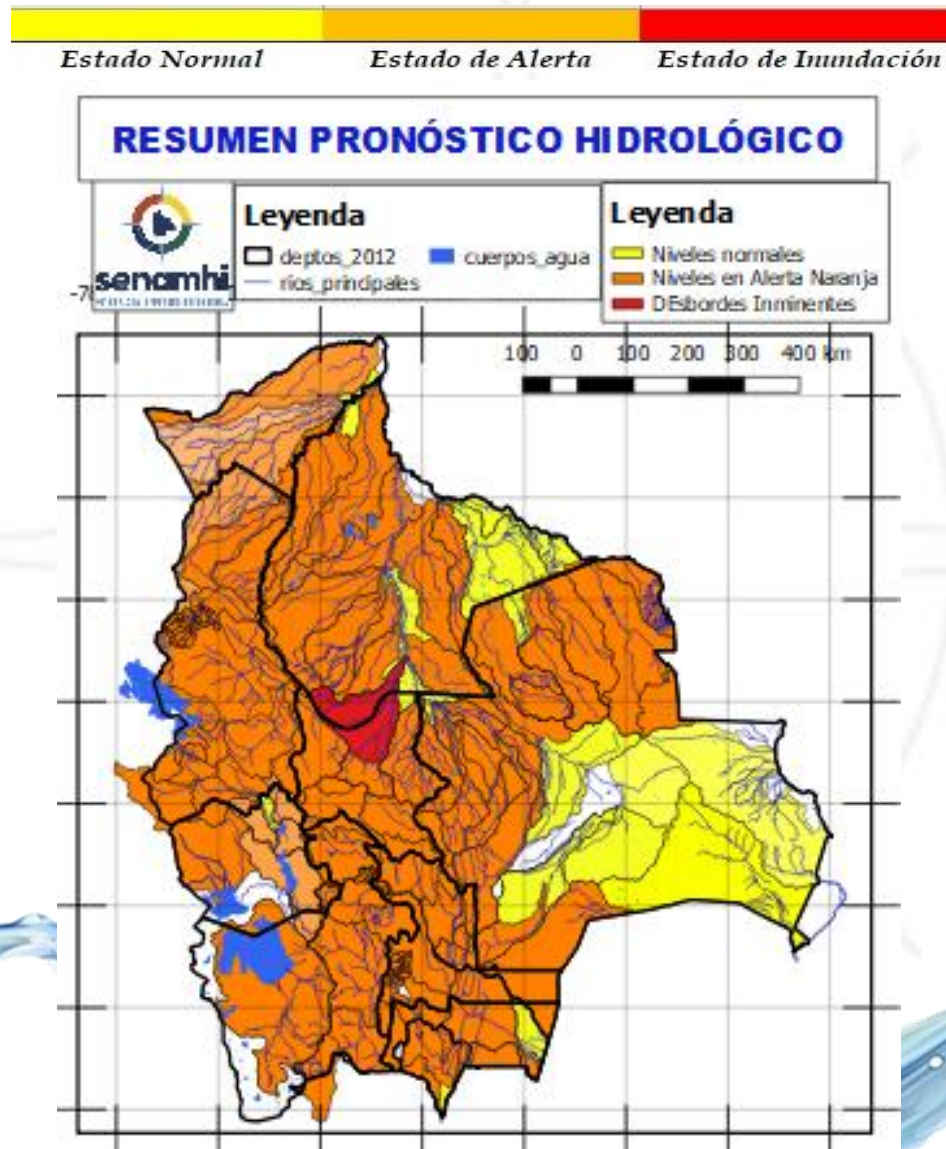

<b>08 al 11, 12 al 16, 17 al 20 MARZO</b>		Ascensos de cuidado
<b>CHUQUISACA</b>		
RIO	MUNICIPIO	
Pilcomayo	Azurduy	
	Yamparaz	
Pilcomayo	Talula	
	Viña Quemada	
	y comunidades cercanas	
<b>08 al 11, 12 al 16, 17 al 20 MARZO</b>		Ascensos repentinos de cuidado
<b>CHUQUISACA</b>		
RIO	MUNICIPIO	
Parapetí	Azurduy	
	San Pablo de Huacareta	
	Monteagudo	
y comunidades cercanas		
Cuevo	Cuevo	
	y comunidades cercanas	
<b>08 al 11, 12 al 16, 17 al 20 MARZO</b>		Ascensos de cuidado
Machareti	Machareti	
	y comunidades cercanas	
Huacaya	Huacaya	
	y poblados cercanos	

## Probables Ascensos : 06 al 08, 08 al 10, 11 al 13, 18 al 20/03/2025

06 al 08, 08 al 10, 11 al 14, 14 al 16, 17 al 19 MARZO		Ascensos repentinos de cuidado
POTOSÍ		
RIO	MUNICIPIO	
Chayanta	Yusfaya	
	Chayanta y Comunidades cercanas	
San Pedro	Paucachi	
	San Pedro y Comunidades cercanas	
Athata	Catavi	
Pacoma	Pocoata	
	y Comunidades cercanas	
06 al 08, 08 al 10, 11 al 14, 14 al 16, 17 al 19 MARZO		Ascensos repentinos de cuidado
POTOSÍ		
RIO	MUNICIPIO	
Potolo	Potolo	
	y Comunidades cercanas	
Ravelo	Ravelo	
	y poblaciones aguas arriba	
Alto Pilcomayo	Tingupaya	
	Tacobamba	
	Tarapaya	
	Yocalla	
	y Comunidades cercanas	
Mataca	Betanzos	
	y poblados cercanos	
06 AL 12, 12 al 14 MARZO		Ascensos progresivos de cuidado
POTOSÍ		
RIO	MUNICIPIO	
Río Grande de Lipez	Challa Pampa	
	Yura	
	Supo Supo	
	y Comunidades cercanas	

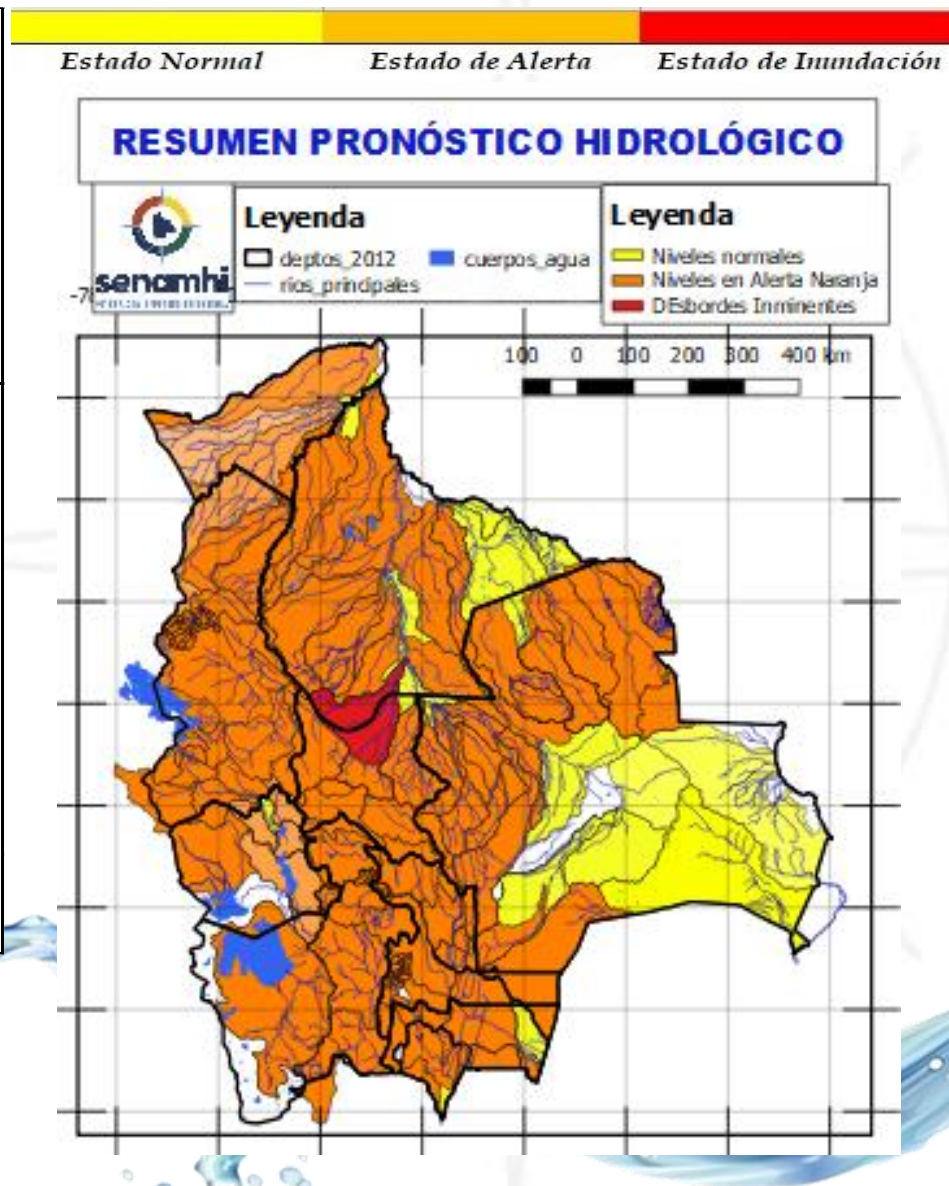

06 al 08, 08 al 10, 11 al 13, 18 al 20 MARZO		Ascensos repentinos de cuidado
POTOSÍ		
RIO	MUNICIPIO	
Río Yura	Challa Pampa	
	Yura	
	Supo Supo y Comunidades cercanas	
Vitichi	Vitichi	
	y poblados cercanos	
Tumúsula	Tumúsula	
	Ketacochi	
	Toropalca	
	Checochi y Comunidades cercanas	
Caiza	Caiza	
	y poblados cercanos	
Cotagaita	Atocha	
	Cotagaita	
	y comunidades cercanas	
Atocha	Comunidades cercanas	
06 al 08, 08 al 10, 11 al 13, 18 al 20 MARZO		Ascensos repentinos de cuidado
POTOSÍ		
RIO	MUNICIPIO	
Tupiza	San Vicente	
	Oploca	
	Tupiza y distritos cercanos	
Quebrada San Antonio	Distritos cercanos	
Quebrada Remedios	Distritos cercanos	

# RESUMEN DEL BOLETÍN DE PRONÓSTICO HIDROLÓGICO

## Probables Ascensos: 07 al 09, 09 al 11, 14 al 16, 18 al 20/03/2025

07 al 09, 09 al 11, 14 al 16, 18 al 20 MARZO	
SANTA CRUZ	
RIO	MUNICIPIO
Pirai	Bermejo
	La Angostura
	La Bélgica
	Santa Cruz de la Sierra
	Puente Urubó
	Samaipata
	La Guardia
	El Torno
	Porongo
	Warnes
	Montero
	San Pedro
	Santa Rosa del Sara
	Cuatro Ojos
San Juan del Pirai	
Y Comunidades cercanas	
Callejas	Poblaciones cercanas
Pantano	Poblaciones cercanas
07 al 09, 09 al 11, 14 al 16, 18 al 20 MARZO	
SANTA CRUZ	
RIO	MUNICIPIO
Grande	Abapó
	Juntas
	Cabezas
Grande	Pailón
	El Carmen
	Cuatro Cañadas
	Okinawa
	San Julian
	Y poblaciones cercanas

Ascensos progresivos de cuidado

Ascensos progresivos de cuidado

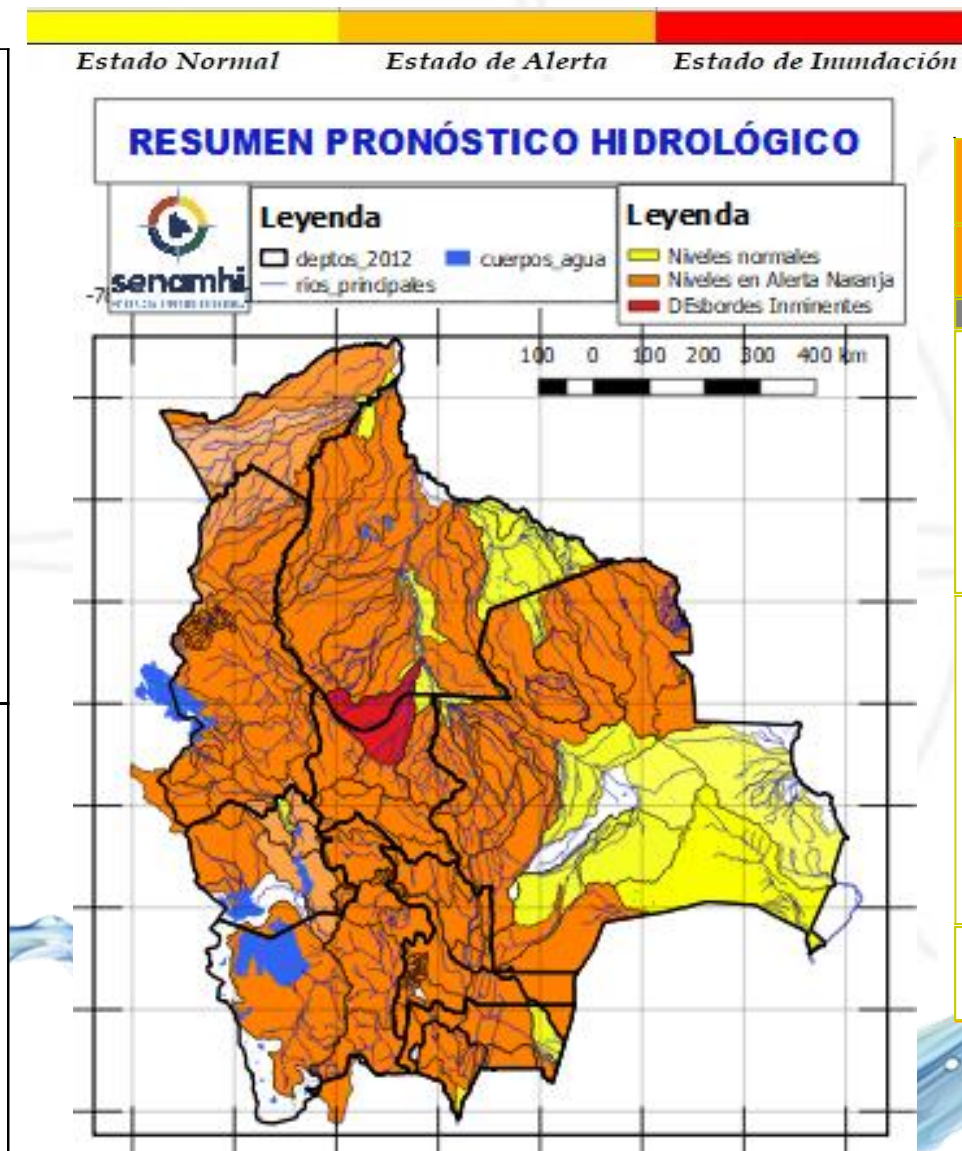

07 al 09, 09 al 11, 14 al 16, 18 al 20 MARZO		Obs.
SANTA CRUZ		Ascensos progresivos de cuidado
RIO	MUNICIPIO	
Ichilo	San Juan Campo Victoria	
	Yuracare Mojeño	
	San Germán	
	Avaróa Molle	
	Villa Rosario	
	Barranca General Román	
Yapacaní	Y Comunidades cercanas	
	Los Pozos	
	Carumá	
	Mairana	
	Quirusillas	
	Trigal	
	Yapacani-Disperso	
	Pampa Grande	
Surutu	San Juan de Yapacaní	
	Y Comunidades cercanas	
	Buena Vista	
	San Carlos	
	Y Comunidades cercanas	

# RESUMEN DEL BOLETÍN DE PRONÓSTICO HIDROLÓGICO

## Probables Ascensos: 07 al 09, 09 al 11, 14 al 16, 18 al 21/03/2025

07 al 09, 09 al 11, 14 al 16, 18 al 20 MARZO		Ascensos progresivos de Ciudad
<b>SANTA CRUZ</b>		
Parapeti	Charagua	
	Camiri	
	Y Comunidades cercanas	
05 al 08, 08 al 11, 11 al 13, 14 al 16, 18 al 20 MARZO		Ascensos progresivos de Ciudad
RIO	MUNICIPIO	
Sapocó	Concepción	
	Limoncito	
	San Andrés	
	El Porvenir	
Y Comunidades cercanas		
Uruguayito	Monte Olivo	
	Santa Rita	
	San Miguelito de La Cruz	
	Estancia Uruguayito	
y poblaciones cercanas		
Blanco	Concepción	
	Urubicha	
	San Javier	
	y poblaciones cercanas	
Paraguá	San Ignacio de Velásco	
	Embalse Guapomó	
	Y Comunidades cercanas	
San Martín	San Martín	
	Embalse Sapocó	
	Y Comunidades cercanas	
Itenez Norte	Poblaciones cercanas	
Itenez Sur	Poblaciones cercanas	

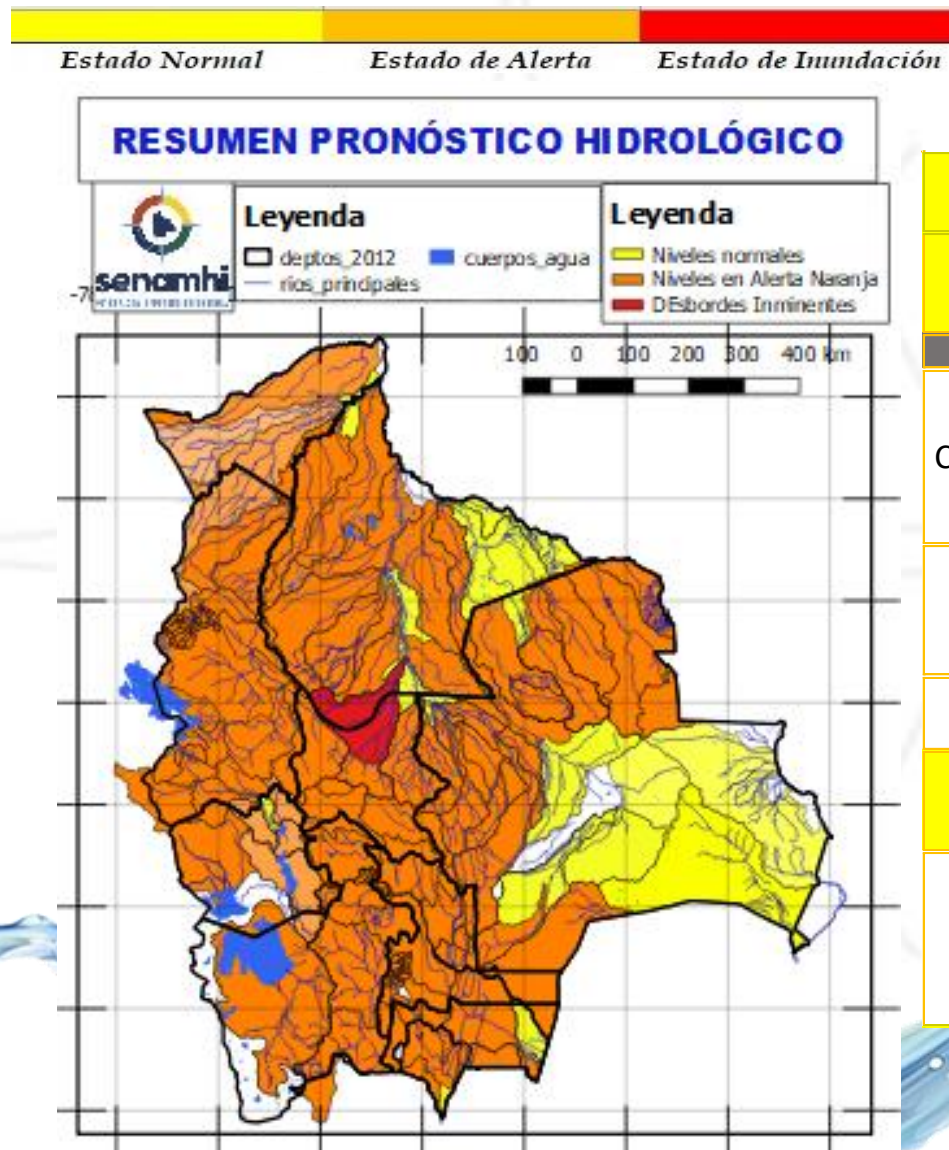

<b>SANTA CRUZ</b>		Ascensos
<b>10 al 12, 13 al 15, 19 al 21 MARZO</b>		
RIO	MUNICIPIO	
Curichi Grande	Candelaria	
	San Fernando	
	San Matias	
	Y Comunidades cercanas	
Tucabaca	Roboré	
	El Carmen Rivero Torrez	
	Y Comunidades cercanas	
San Miguel	Poblaciones cercanas	
<b>08 al 09, 10 al 12, 13 al 15, 19 al 21 MARZO</b>		
Cáceres	Puerto Suarez	
	Puerto Quijarro	
	Corumba	
	Y Comunidades cercanas	



**Probables Ascensos : 07 al 09, 09 al 11, 12 al 14, 14 al 17, 18 al 20/03/2025**

05 al 07, 07 al 09, 09 al 11, 12 al 14, 14 al 17, 18 al 20 MARZO		Obs.
<b>BENI</b>		
RIO	MUNICIPIO	Ascensos progresivos de cuidado
Sécore	Comunidades cercanas	
Isiboro	Gundonovia	
	Y Comunidades cercanas	
Tijamuchi	San Lorenzo de Moxos	
	Y Comunidades cercanas	
Apere	El Perú	
	San Borjita	
	Y Comunidades cercanas	
San Pablo	San Pablo	
	Y Comunidades cercanas	
05 al 07, 07 al 09, 09 al 11, 12 al 14, 14 al 17, 18 al 20 MARZO		
<b>BENI</b>		
Ibaré	Loma Suarez	Ascensos
	Puerto Almacén	
	Y Comunidades cercanas	
05 al 07, 07 al 09, 09 al 11, 12 al 14, 14 al 17, 18 al 20 MARZO		
<b>BENI</b>		
RIO	MUNICIPIO	Ascensos progresivos de cuidado
Hondo	Carretera Yucumo-Rurrenabaque	
	Y Comunidades cercanas	
Maniqui	San Borja	
	Cosincho	
	Y Comunidades cercanas	
Rápulo	Cosincho	Ascensos progresivos de cuidado
	La Embocada, La Cruz	
	Comunidades cercanas	
Yacuma	Santa Ana de Yacuma	Ascensos progresivos de cuidado
	Santa Rosa de Yacuma	
	Y Comunidades cercanas	
05 al 07, 07 al 09, 09 al 11, 12 al 14, 14 al 17, 18 al 20 MARZO		
<b>BENI</b>		
Mamoré	Loreto	Ascensos progresivos de cuidado
	Camiaco	
	Puerto Varador	
	Puerto GERALDA	
	Trinidad	
	San Javier	
05 al 07, 07 al 09, 09 al 11, 12 al 14, 14 al 17, 18 al 20 MARZO		
<b>BENI</b>		
Mamoré	Puerto Siles	Ascensos progresivos de cuidado
	Guayaramerín	
	Y Comunidades cercanas	



05 al 07, 07 al 09, 09 al 11, 12 al 14, 14 al 17, 18 al 20 MARZO		Ascensos progresivos de cuidado
<b>BENI</b>		
RIO	MUNICIPIO	
Machupo	San Ramón	
	San Joaquín	
	Y Comunidades cercanas	
Blanco	Bella Vista	
	Y Comunidades cercanas	
Iténez	San Juan de Puerto Ustaréz	
	Y Comunidades cercanas	
Blanco	Buena Vista	
	Y Comunidades cercanas	
Itonama	Puerto la Garita	
	Magdalena	
	Camino de acceso	
	Y Comunidades cercanas	
05 al 08, 09 al 11, 12 al 16, 18 al 20 MARZO		Ascensos progresivos de cuidado
<b>BENI</b>		
RIO	MUNICIPIO	
Beni	Rurrenabaque	
	San Buenaventura	
06 al 11, 12 al 15, 19 al 21 MARZO		
Beni	Peña Amarilla	
	Riberalta	
	Cachuela Esperanza	
	Y Comunidades cercanas	

Probables Ascensos: 06 al 08, 09 al 11, 11 al 13, 14 al 17, 18 al 20/03/2025



06 al 08, 09 al 11, 11 al 13, 14 al 17, 18 al 20 MARZO		Ascensos progresivos de cuidado
COCHABAMBA		
RIO	MUNICIPIO	
Venticuatro	Nueva Alianza	
	Villa Jordán	
	Y Comunidades cercanas	
Chipiriri	Puerto san Francisco	
	Y Comunidades cercanas	
Eterazama	San Miguel de Isiboro	
	Y Comunidades cercanas	
Ichóa	Ichóa	
	San Ramoncito	
	Y Comunidades cercanas	
Isiboro	San Ignacio	
	Gundonovia	
	San Miguelito de Isiboro	
	Puerto san Francisco	
	Y Comunidades cercanas	
COCHABAMBA		Ascensos de cuidado
06 al 08, 09 al 11, 11 al 13, 14 al 17, 18 al 20 MARZO		
RIO	MUNICIPIO	
Chapare	Villa Tunari	
	Chocolatal, Cristal Mayu	
	Paractí	
	Y Comunidades cercanas	
Jatun Mayu	Poblaciones cercanas	
Palca Mayu	Tablas Monte	
	Maica Monte	
Santa Elena	Y Comunidades cercanas	
	Poblaciones cercanas	
Juntas Corani	Chocolatal, Cristal Mayu	
	Poblaciones cercanas	

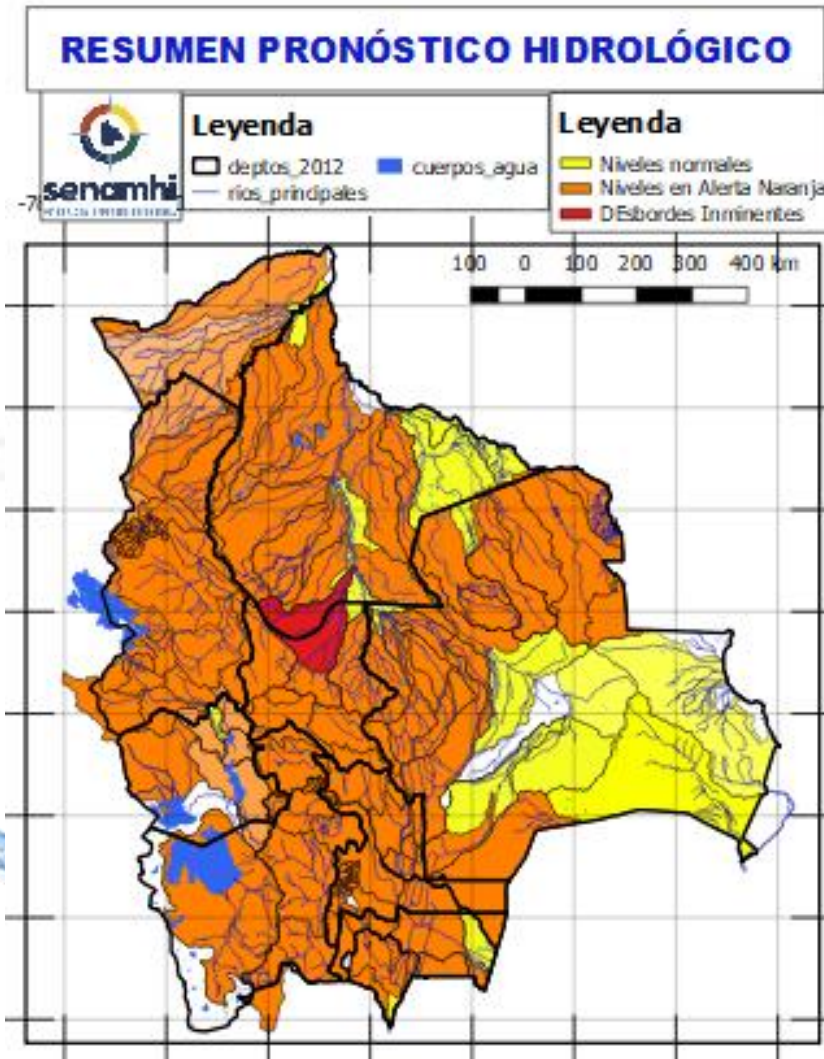

06 al 08, 09 al 11, 11 al 13, 14 al 17, 18 al 20 MARZO		
COCHABAMBA		
RIO	MUNICIPIO	Obs.
Chimoré	Chimoré	Ascensos repentinos de cuidado
	Ayopaya	
	Puerto Aurora	
Ivirgarzama	Ivirgarzama	
Ivirgarzama	Y Comunidades cercanas	
Magareño	Ivirgarzama	
Sajta	Comunidades cercanas	
Ichilo	Puerto Villarroel	
	Puerto Grethel	
	Entre Rios, Bulu Bulu	
	Y Comunidades cercanas	



Probables Ascensos: 06 al 08, 09 al 11, 11 al 13, 14 al 17, 18 al 20/03/2025



06 al 08, 09 al 11, 11 al 13, 14 al 17, 18 al 20 MARZO		
COCHABAMBA		
RIO	MUNICIPIO	Obs.
Rocha y afluentes secundarios	Sacaba	Ascensos Repentinos de cuidado
	Colcapirua	
	Tiquipaya	
	Vinto	
	Quillacollo Y poblados cercanos	
Taquiña	Tiquipaya	
	Y zonas cercanas	
06 al 08, 09 al 11, 11 al 13, 14 al 17, 18 al 20 MARZO		
COCHABAMBA		
RIO	MUNICIPIO	Obs.
Caine	Sacabamba	Ascensos Repentinos de cuidado
	Vila Vila	
	San Vicente	
	Y poblaciones cercanas	
Tapacari	Capinota	
	Y Comunidades cercanas	
Arque	Arque	
	Bolivar	
	Capinota	
Sichez	Cliza	
	y poblaciones cercanas	
Chaky Mayu	Arbieto	
	Y Comunidades cercanas	

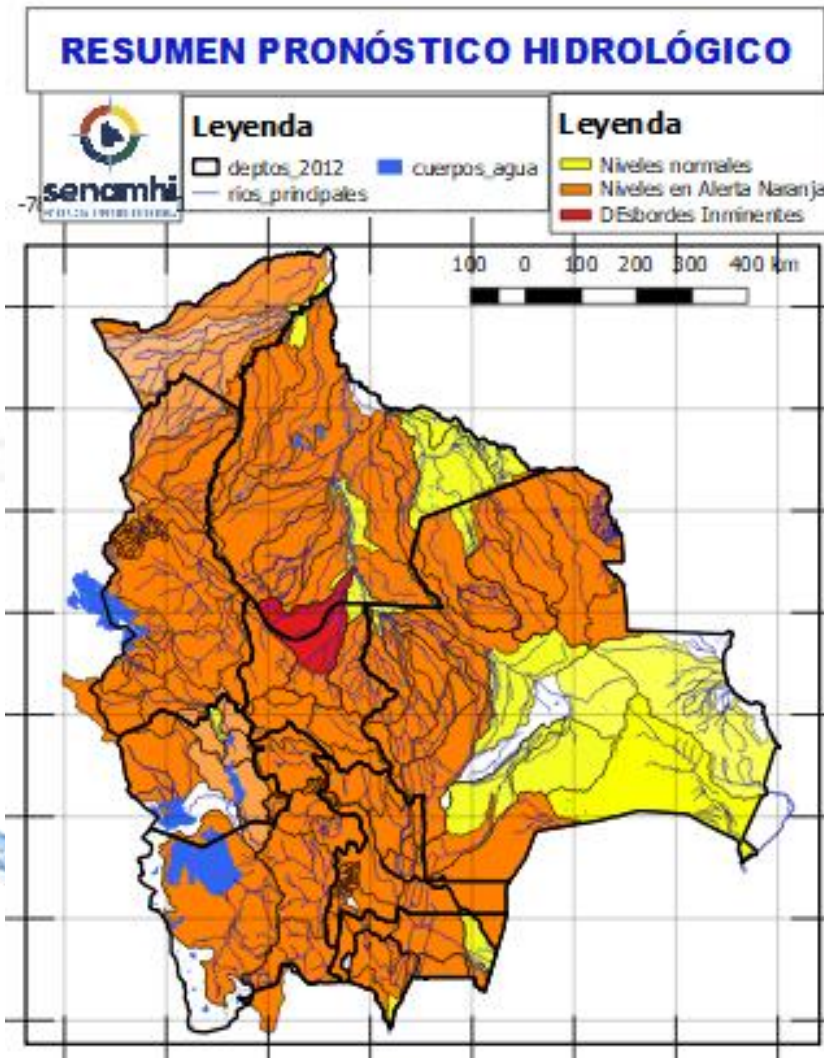

06 al 08, 09 al 11, 11 al 13, 14 al 17, 18 al 20 MARZO		
COCHABAMBA		
RIO	MUNICIPIO	Obs.
Mizque y afluentes secundarios	Pojo	Ascensos de cuidado
	Totora	
	Comarapa	
	Pocona	
	Vila Vila	
	Aiquile	
	Cuenca Baja Y Comunidades cercanas	



## Probables Ascensos : 06 al 08, 09 al 11, 12 al 16, 18 al 20/03/2025

06 al 08, 09 al 11, 12 al 16, 18 al 20  
MARZO

### LA PAZ

RIO	MUNICIPIO
Cotacages	Sequerancho
	Inquisivi
	Quime
	Independencia
	Cimarrón
	y comunidades cercanas

06 al 08, 09 al 11, 12 al 16, 18 al 20  
MARZO

Boopi (y afluentes secundarios)	Palca
	La Asunta
	Chulumani
	Tamampaya
Zongo	Cahua
	Zongo
Unduavi	y comunidades cercanas
Taquesi	y comunidades cercanas
Tamampaya	y comunidades cercanas
Solacama	Santiago Tocaróni
	Chulumani
	y comunidades cercanas
Yara	Comunidades cercanas
Coroico (y afluentes secundarios)	Coroico
	Caranavi
	Santa Rita de Buenos Aires
	y comunidades cercanas

Ascensos de cuidado

06 al 08, 10 al 13, 16 al 18 MARZO

Luribay	Luribay
	y comunidades cercanas
Miguillas	y comunidades cercanas
Unduavi	y comunidades cercanas
Ichato	Inquisivi
	y comunidades cercanas
Solacama	Santiago Tocaróni
	Chulumani
	y comunidades cercanas

Ascensos de cuidado

Estado Normal Estado de Alerta Estado de Inundación

### RESUMEN PRONÓSTICO HIDROLÓGICO

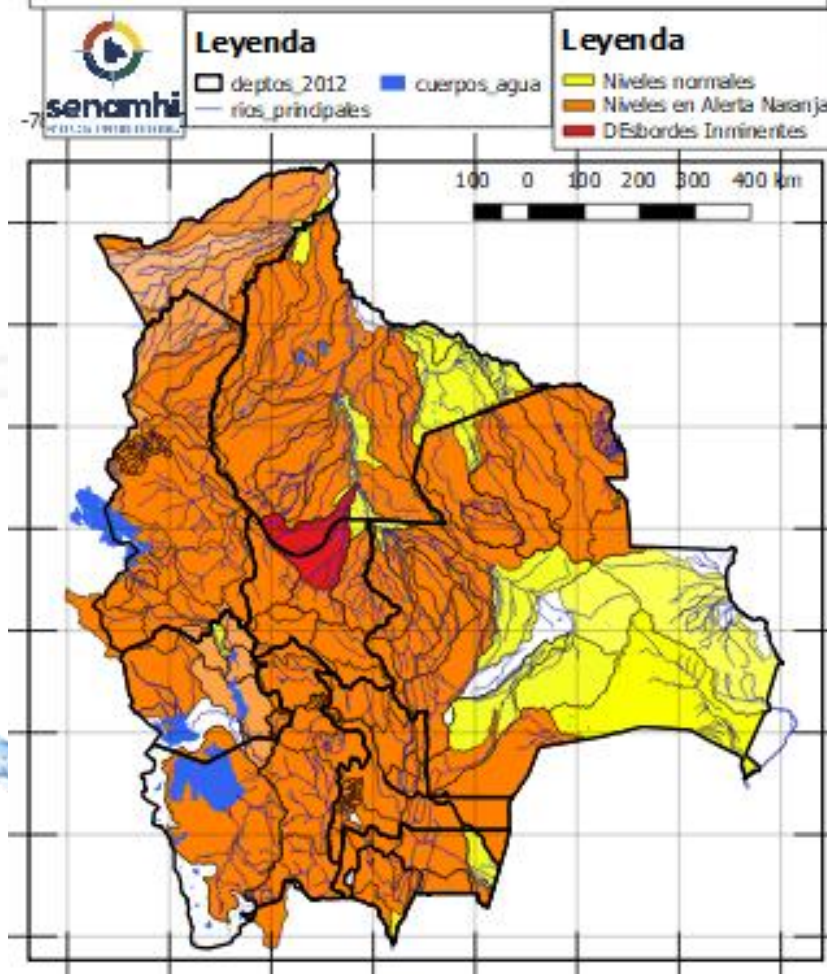

06 al 08, 09 al 11, 12 al 16, 18 al 20  
MARZO

### LA PAZ

RIO	MUNICIPIO
Piquendo	Alto Beni
	y poblaciones cercanas
Quiquibey	Quiquibey
	y poblaciones cercanas
Hondo	Carretera Ixiamas-San
	Buenaventura
Alto beni y afluentes secundarios	Covendo
	Palos Blancos
	Sapecho
	Pacollo
	Cedro Mayo
	y comunidades cercanas
Mapiri (y afluentes secundarios)	Apolo
	Camata
	Aten
	Sorata
	Chuma
	Comabaya
	Quiabaya
	Guanay
	Angosto Quercano
	Santa Rosa de Mapiri
	Mapiri
Tipuani (y afluentes secundarios)	Tipuani
	Cangallí
	Chima
	Bartolo
	y comunidades cercanas
Kaka	Mayaya
	Teoponte
	El Triunfo
	y comunidades cercanas
Tuichi	Pelechuco
	Comunidades cercanas
	Cuenca entera

Ascensos de cuidado

## Probables Ascensos : 06 al 08, 09 al 11, 12 al 16, 18 al 20/03/2025

06 al 08, 10 al 13, 16 al 18 MARZO	
LA PAZ	
RIO	MUNICIPIO
Irpavi	Irpavi
	Arunta
	y comunidades cercanas
Achumani	Achumani y zonas aledañas
Chokeyapu	Plan Autopista y zonas Cuenca baja
Orkhohajhuira	Cuenca Alta y Baja
Huayña Jahuira	Avenida Costanera
Pasajahuira	Av. Los Sargentos Zona Sur
La Paz	La Paz Ciudad- Zona Sur
La Paz	Jupapina
	Unidad Educativa Jupapina
	Ananta
	Umamanta
	Mecapaca
	Palomar
	Huaricana
	Zona Zona
	Lurata
	Wichupampa
	Cairoma
	y poblaciones cercanas
	Jinchupalla
Achocalla	Llojeta
	Achocalla

Ascensos Cabeceras y aguas debajo de toda la cuenca

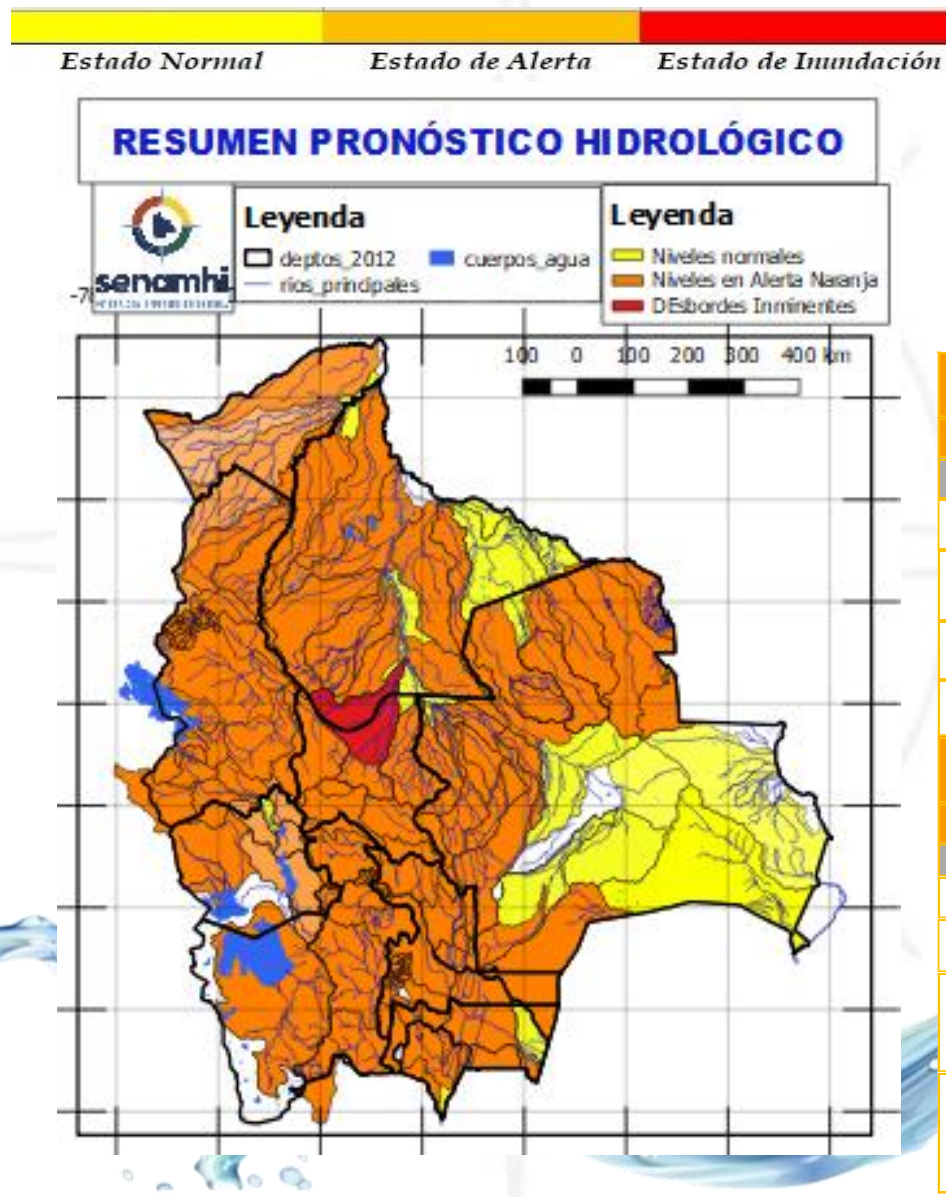

06 al 08, 09 al 11, 12 al 16, 18 al 20 MARZO	
LA PAZ	
RIO	MUNICIPIO
Beni	San Buenaventura
	y poblaciones cercanas aguas arriba y abajo

Ascensos progresivos de cuidado

06 al 11, 12 al 15, 19 al 21 MARZO	
LA PAZ	
RIO	MUNICIPIO
Toromonas	Comunidades cercanas
Madre de Dios	Chivé
	Comunidades cercanas
Manuripi	Poblaciones cercanas
Enatahua	Poblaciones cercanas

Ascensos progresivos de cuidado

06 al 11, 12 al 15, 19 al 21 MARZO	
LA PAZ	
RIO	MUNICIPIO
Quendeque	Poblaciones cercanas
Tequeje	Ixiamas
Hondo ó Erasama	Apolo
	y comunidades cercanas
Cuñada	Carretera Ixiamas-San Buenaventura
	y poblaciones cercanas

Ascensos progresivos de cuidado

## Probables Ascensos: 06 al 08, 08 al 11, 12 al 14, 18 al 20 /03/2025

Estado Normal      Estado de Alerta      Estado de Inundación

06 al 08, 08 al 11, 12 al 14, 18 al 20 MARZO LA PAZ		Ascensos repentinos
RIO	MUNICIPIO	
Suches	Escoma	
	Ulla Ulla	
	y comunidades cercanas	
06 al 08, 08 al 11, 12 al 14, 18 al 20 MARZO LA PAZ		Ascensos progresivos de cuidado
RIO	MUNICIPIO	
Catari	Pucarani	
	Chojña Collo	
	Río Seco	
	y poblaciones cercanas	
Keka Jahuira	Achacachi	
	Sorata	
	y comunidades cercanas	
06 al 08, 08 al 11, 12 al 14, 18 al 20 MARZO LA PAZ		Ascensos progresivos de cuidado
RIO	MUNICIPIO	
Desaguadero	San Andres de Machaca	
	y comunidades cercanas	
Jacha Jahuira	poblados cercanos	
Khala Jahuira	poblados cercanos	
Kheto	Sica sica	
Mauri	poblados cercanos	

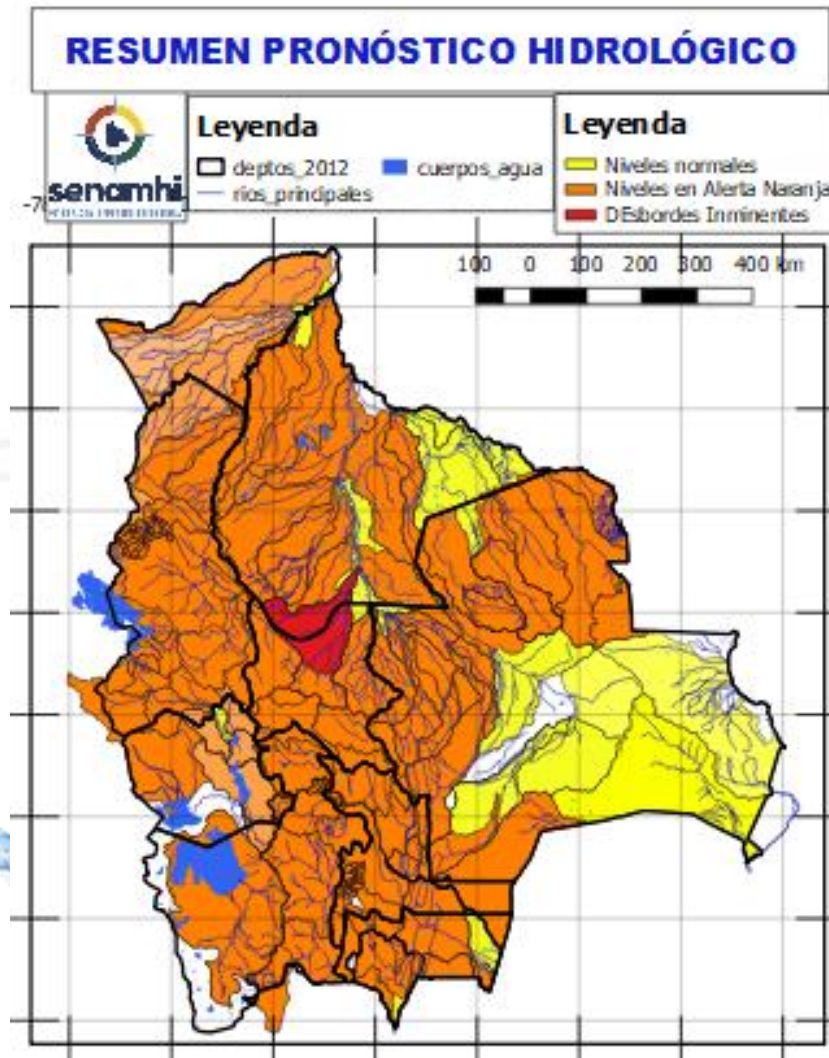

06 al 08, 08 al 11, 12 al 14, 18 al 20 MARZO ORURO		Ascensos progresivos de cuidado
RIO	MUNICIPIO	
Aroma	Toledo	
	y comunidades cercanas	
Paria	Paria	
Huarina	Huarina	
	Puente Aroma	
Juchus Jahuira	y comunidades cercanas	
Desaguadero	Puente Carasila	
	y comunidades cercanas	
06 al 08, 08 al 11, 12 al 14, 18 al 20 MARZO ORURO		Ascensos Progresivos de cuidado
RIO	MUNICIPIO	
Lauca	Turco	
	Centro Berlín	
	y comunidades cercanas	



## Probables Ascensos : 06 al 11, 12 al 15, 19 al 21/03/2025



06 al 11, 12 al 15, 19 al 21 MARZO		Ascensos Progresivos de cuidado
PANDO		
RIO	MUNICIPIO	
Acre, afluentes y arroyos secundarios	Cobija	
	Y comunidades cercanas	
Arroyo Bahía	Barrio Petrolero	
	y distritos cecarnos	
06 al 11, 12 al 15, 19 al 21 MARZO		Ascensos Progresivos de cuidado
PANDO		
RIO	MUNICIPIO	
Tahuamanu	Porvenir	
	Filadelfia	
	y poblaciones cercanas	
Madre de Dios	Chivé	
	El Sena	
	y comunidades cercanas	
Manuripi	Y comunidades cercanas	
06 al 11, 12 al 15, 19 al 21 MARZO		Ascensos Progresivos de cuidado
Abuná	Comunidades cercanas	
Negro	Poblaciones cercanas	
Rapirrán	Comunidades cercanas	

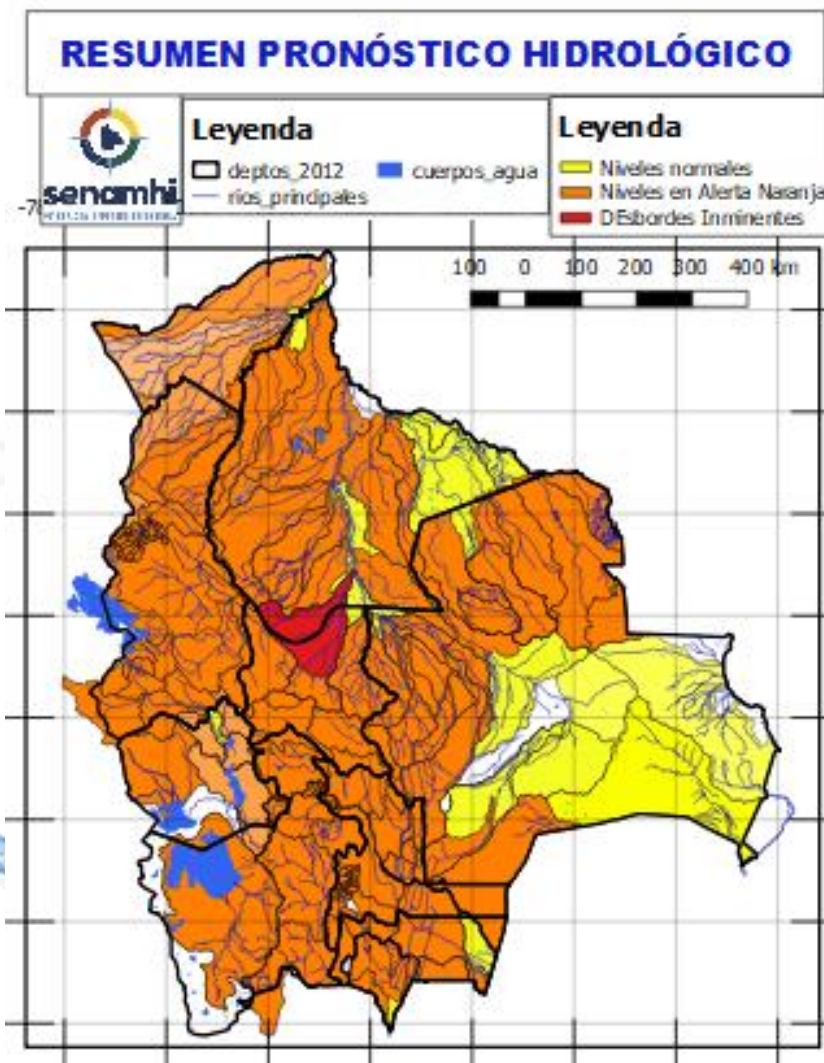

06 al 11, 12 al 15, 19 al 21 MARZO		Ascensos Progresivos de cuidado
PANDO		
RIO	MUNICIPIO	
Beni	Peña Amarilla	
	Fortaleza	
	Blanca Flor	
	Gonzalo Moreno	
	Riberalta	
	Cachuela Esperanza Y poblaciones cercanas	



# HUMEDAD ACTUAL EN EL SUELO

Descarga correspondiente al 02-03-2025

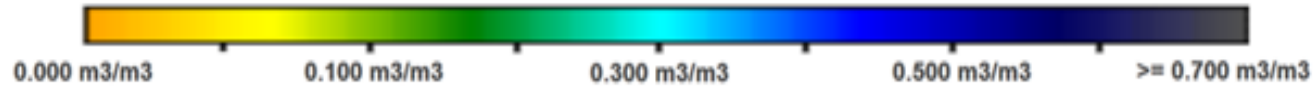

## SUPERFICIAL

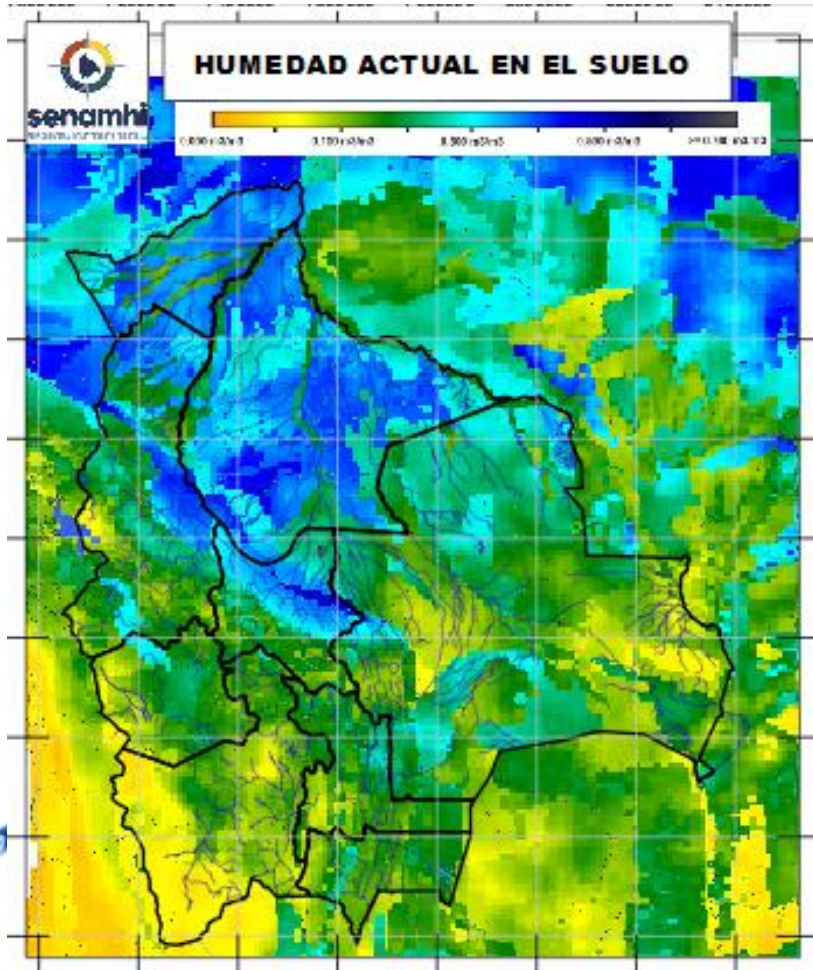

## RADICULAR

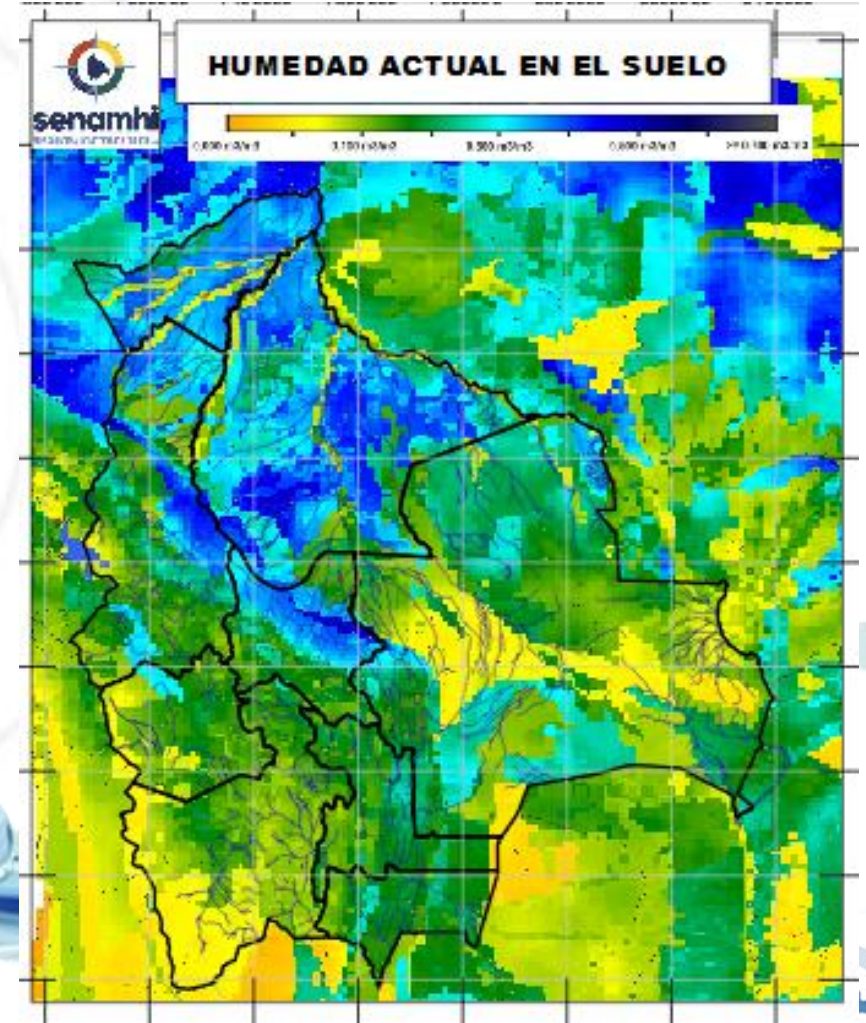

SUPERFICIAL: A 5 centímetros de profundidad del suelo  
RADICULAR: A 1 metro de profundidad del suelo

Senamhi, Jueves 06 de marzo de 2025